

Foto-Galerie – Bilder 25-48  
Errichtung eines teilunterkellerten Einfamilienhauses mit Garage  
in Halle (Saale)



25: Beginn Mauerarbeiten AW OG



26: Mauerarbeiten Giebel & Drempel



27 Bewehren der Drempel



28: Beginn Setzen des Dachstuhl



29: Richtfest Ansicht Nord



30: Aufbringen der Dachabdichtung

Foto-Galerie – Bilder 25-48  
Errichtung eines teilunterkellerten Einfamilienhauses mit Garage  
in Halle (Saale)



31: Anbringen der fl.- deckenden Dachschalung



32: Bewehren & Betonieren der Einzelfundamente

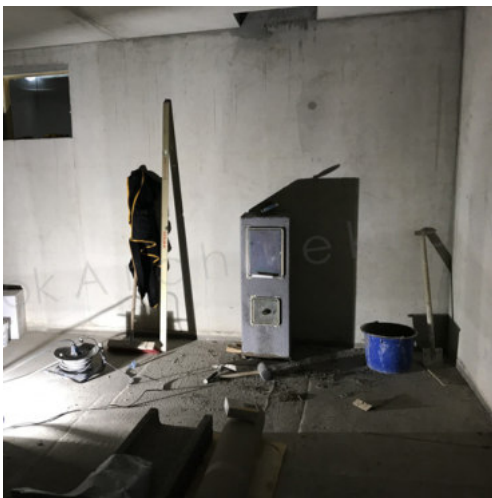

33: Aufstellen des Schornsteins KG



34: Fertigstellen der Dachschalung



35: Verlegen der Aufsparrendämmung



36: Einbau der Fenster mit elekt. Rollladen

Foto-Galerie – Bilder 25-48  
Errichtung eines teilunterkellerten Einfamilienhauses mit Garage  
in Halle (Saale)



37: Schlenzarbeiten EG



38: Aufbau der Holzständerwände DG



39: Fertigstellen der Dachlattung



40: Beplanken der Holz-IW mit OSB-Platten



41: Abdichten der Übergänge Sparren-Drempel



42: Einsetzen der Innenfensterbänke

Foto-Galerie – Bilder 25-48  
Errichtung eines teilunterkellerten Einfamilienhauses mit Garage  
in Halle (Saale)



43: Einsetzen der Dachflächenfenster



44: Abdichten der Bodenplatte KG



45: Verlegen der ELT-Leitungen; Abdichten BP

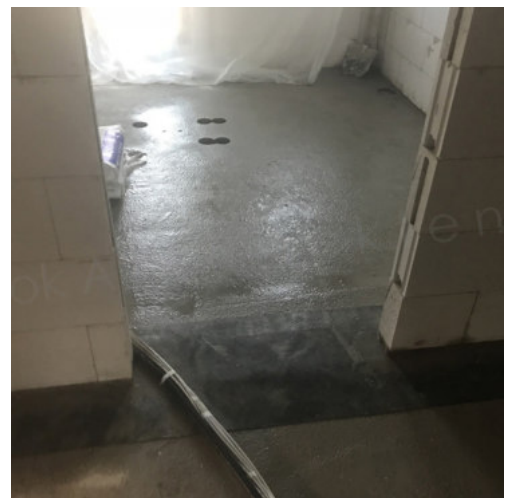

46: Kernbohrungen EG zu KG für Haustechnik



47: Dämmen des Sockelbereiches



48: Aufmauern des Schornsteins